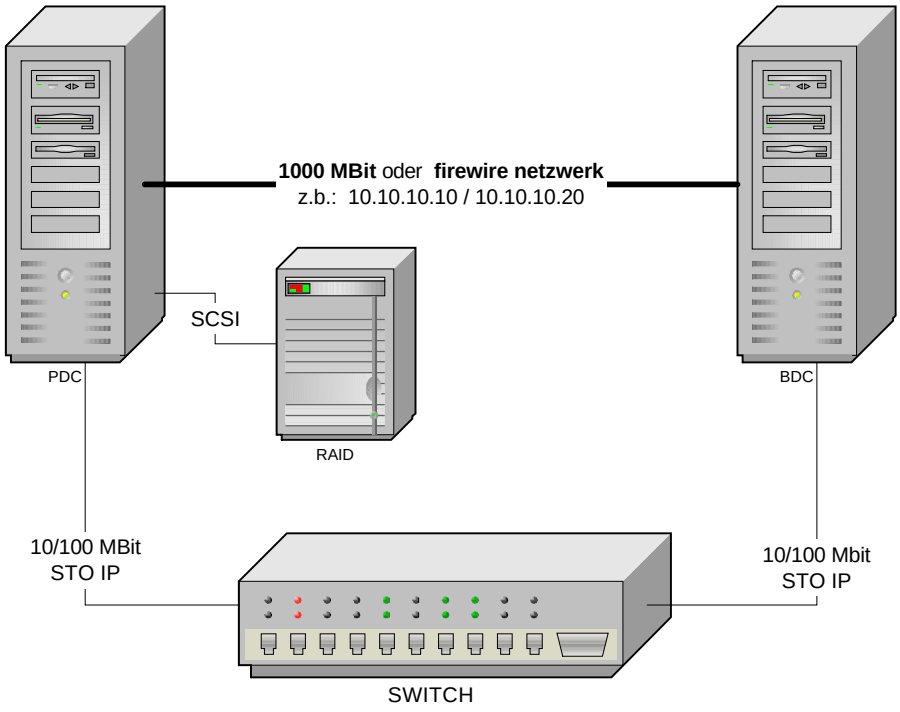
1000 MBit oder firewire netzwerk
z.b.: 10.10.10.10 / 10.10.10.20
SCSI
PDC
RAID
BDC
10/100 MBit
STO IP
10/100 Mbit
STO IP
SWITCH

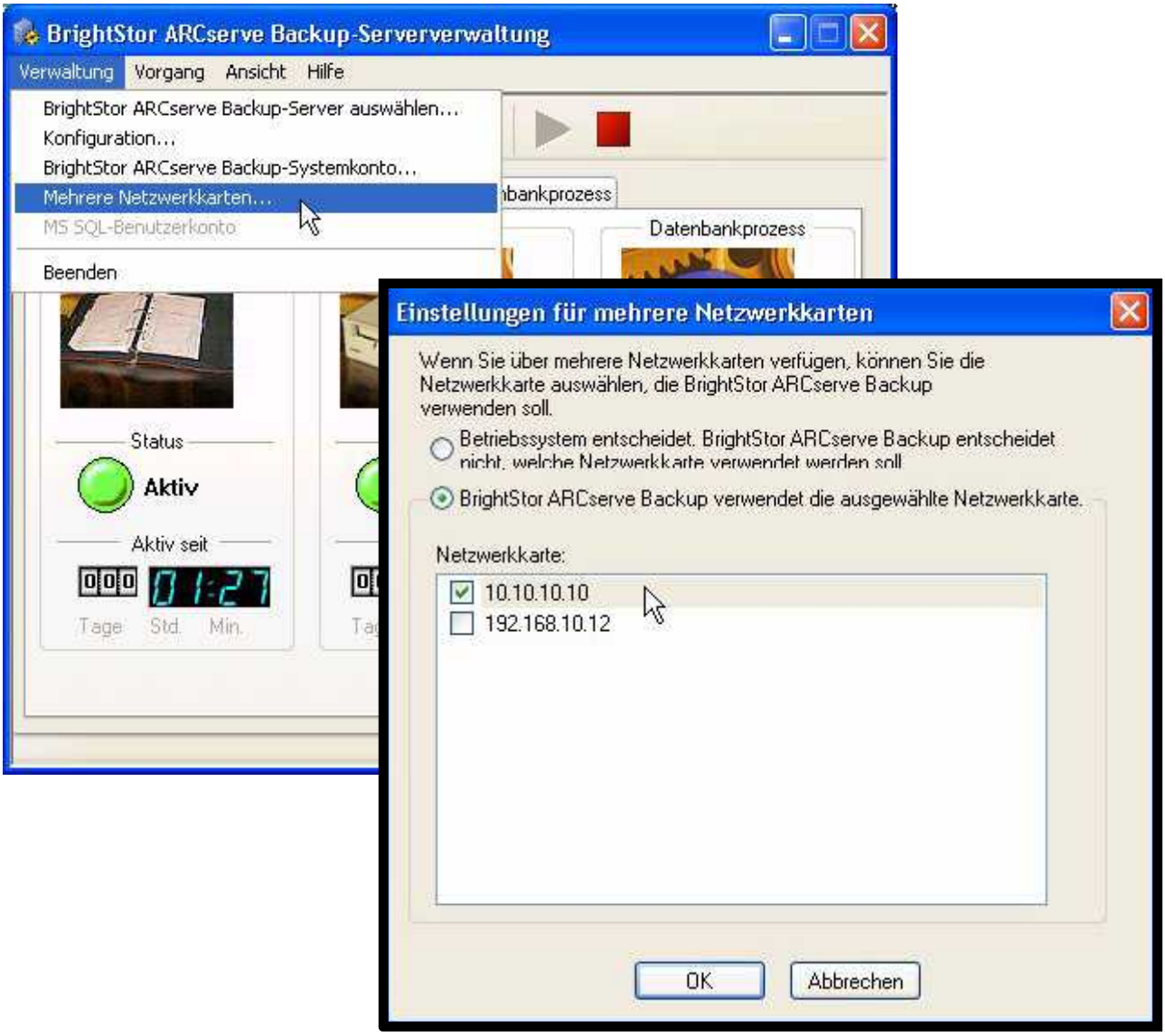
BrightStor ARCserve Backup-Serververwaltung
Verwaltung
Vorgang
Ansicht
Hilfe
BrightStor ARCserve Backup-Server auswählen...
Konfiguration...
BrightStor ARCserve Backup-Systemkonto...
Mehrere Netzwerkkarten...
MS SQL-Benutzerkonto
Beenden
Datenbankprozess
Status
Aktiv
Aktiv seit
Tage
Std.
Min.
Einstellungen für mehrere Netzwerkkarten
Wenn Sie über mehrere Netzwerkkarten verfügen, können Sie die Netzwerkkarte auswählen, die BrightStor ARCserve Backup verwenden soll.
Betriebssystem entscheidet. BrightStor ARCserve Backup entscheidet nicht, welche Netzwerkkarte verwendet werden soll.
BrightStor ARCserve Backup verwendet die ausgewählte Netzwerkkarte.
Netzwerkkarte:
10.10.10.10
192.168.10.12
OK
Abbrechen